



**Drei Länder – eine Zukunft –
Zusammenarbeit im deutsch-polnisch-
tschechischen Verflechtungsraum**

**Trzy Kraje – jedna przyszłość –
współpracy na niemiecko-polsko-
czeskim obszarze powiązań**



Verflechtungsraum ONE (Oder-Neisse-Elbe)

Obszar powiązań ONE (Odra-Nysa-Łaba)

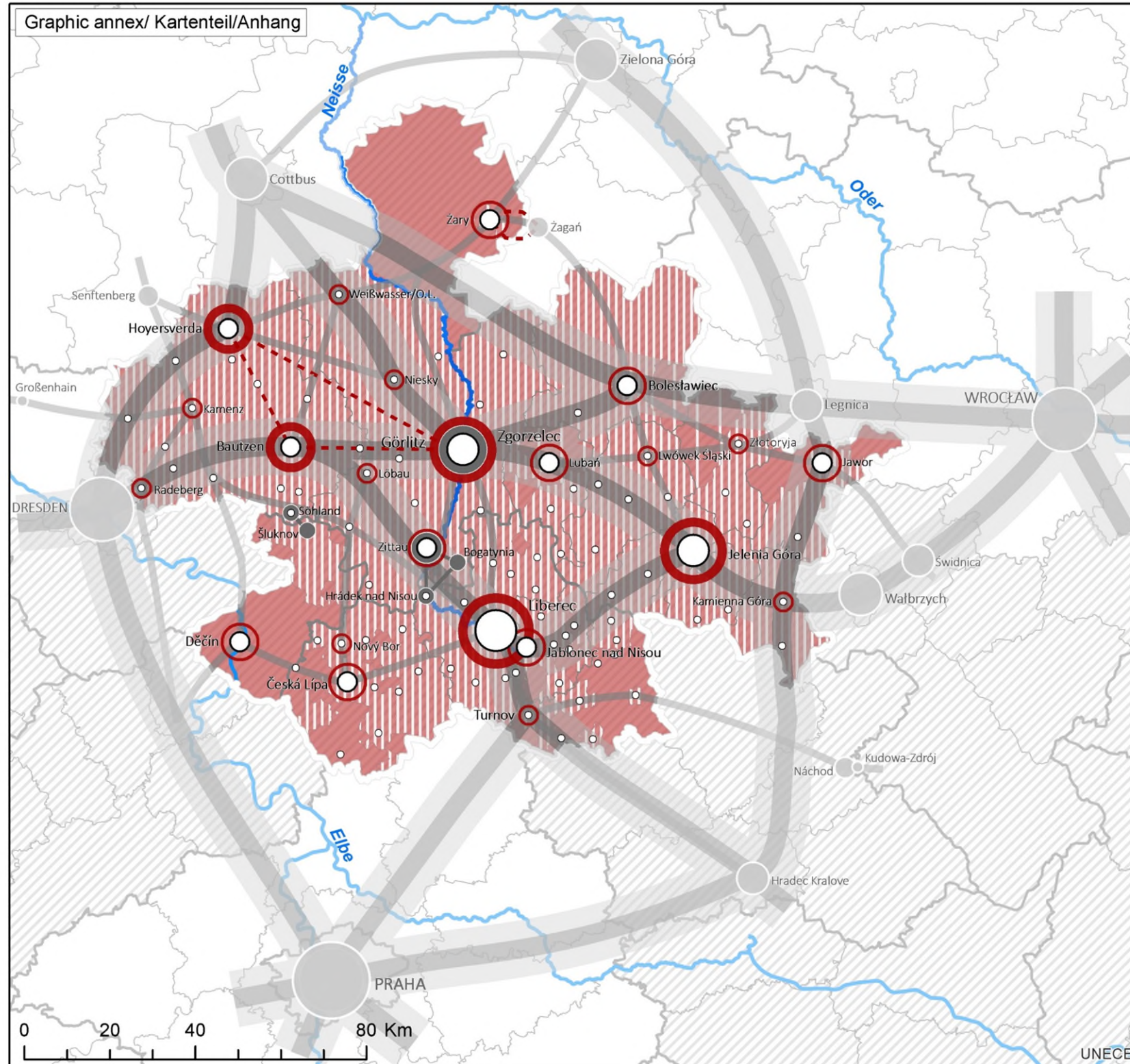

ONE (Oder – Neisse - Elbe) relationships area Verflechtungsraum ONE (Oder – Neisse – Elbe)

- Provinces (Poland)/ regions (Czech Republic)/ federal states (Germany) borders/
Verwaltungsgrenzen der Wojewodschaften (Polen)/ kraje (Tschechien)/ Bundesländer (Deutschland)
- Districts (Poland, Germany, Czech Republic) borders
Verwaltungsgrenzen der Landkreise (Polen, Deutschland)/okresy (Tschechien)
- Tri-border area
Dreiländerraum
- Interreg programme support area: The Czech Republic - Poland, Poland - Saxony, Germany/ Saxony - the Czech Republic
Fördergebiete der Interreg-Programme: Republik Tschechien-Polen, Polen-Sachsen, Deutschland/ Sachsen-Republik Tschechien
- Towns, communes, districts – the members of Neisse-Nise-Nysa Euroregion
Städte, Gemeinden, Landkreise: Mitglieder der Euroregion Neisse-Nisa-Nysa
- Communes which are not members of the Euroregion located in districts belonging to the Neisse-Nise-Nysa Euroregion
in den Landkreisen der Euroregion gelegene Gemeinden, die nicht Mitglieder der Euroregion Neisse-Nisa-Nysa sind
- Higher order centres/ Oberzentrum
- Supra-local centres/ Mittelzentrum
- Local centres/ Grundzentrum
- Cross-border centres
grenzüberschreitende Zentren
- Centres with complementary functions
ergänzende Funktionen erfüllende Zentren
- Higher order development and transport axes
Entwicklungs- und Verkehrsachsen höherer Ordnung
- Supra-local development and transport axes
überörtliche Entwicklungs- und Verkehrsachsen

Anerkannte Planungsmodelle

Typowe modele rozwoju

Erweiterter Grenzbereich D-CZ
Rozszerzona przestrzeń graniczna D-CZ

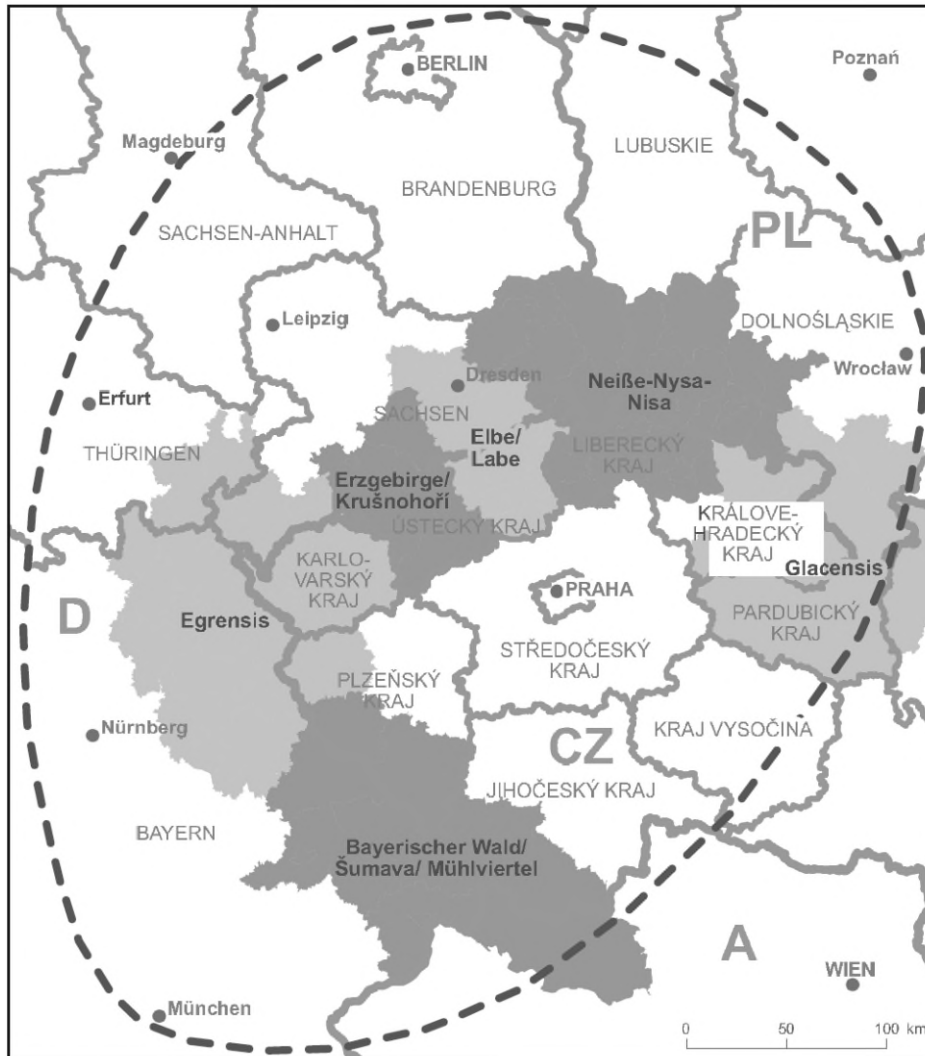

Erweiterter deutsch-tschechischer Grenzraum
Rozšířené česko-německé příhraničí

- Euroregion
- ⋯ Erweiterter deutsch-tschechischer Grenzraum
rozšířené česko-německé příhraničí
- Staat, stát
- Bundesland, kraj, województwo

Leibniz-Institut für ökologische Raumentwicklung e. V., Dresden
Datenbasis, mapový podklad a zdroj dat: GfK-Macon Eurostat 2004, 2005 ESRI BaseMap
Kartographie, kartografie: K. Kettner, 2006

Vision des Mitteleuropäischen Kristalls
gemäß BMVBS & BBR (2007)
Wizja kryształu środkowoeuropejskiego
według BMVBS & BBR (2007)



Quelle/ Źródło: Machbarkeitsstudie: Grenzüberschreitende Zusammenarbeit „Europäische Metropolregion Nürnberg – Westböhmen“, S. 18

Quelle/ Źródło: Leibenath, Marcus Dr.-Ing., Kyselka, Igor Ing. u. Kollektiv. Grenzüberschreitende Raumentwicklung zwischen Deutschland und der Tschechischen Republik. Endbericht zum Forschungsprojekt: „Synthese gemeinsamer deutsch-tschechischer Raumordnungsvorhaben zur Stärkung der territorialen Kohäsion im Auftrag des Bundesamtes für Bauwesen und Raumordnung, 2007, S. 10

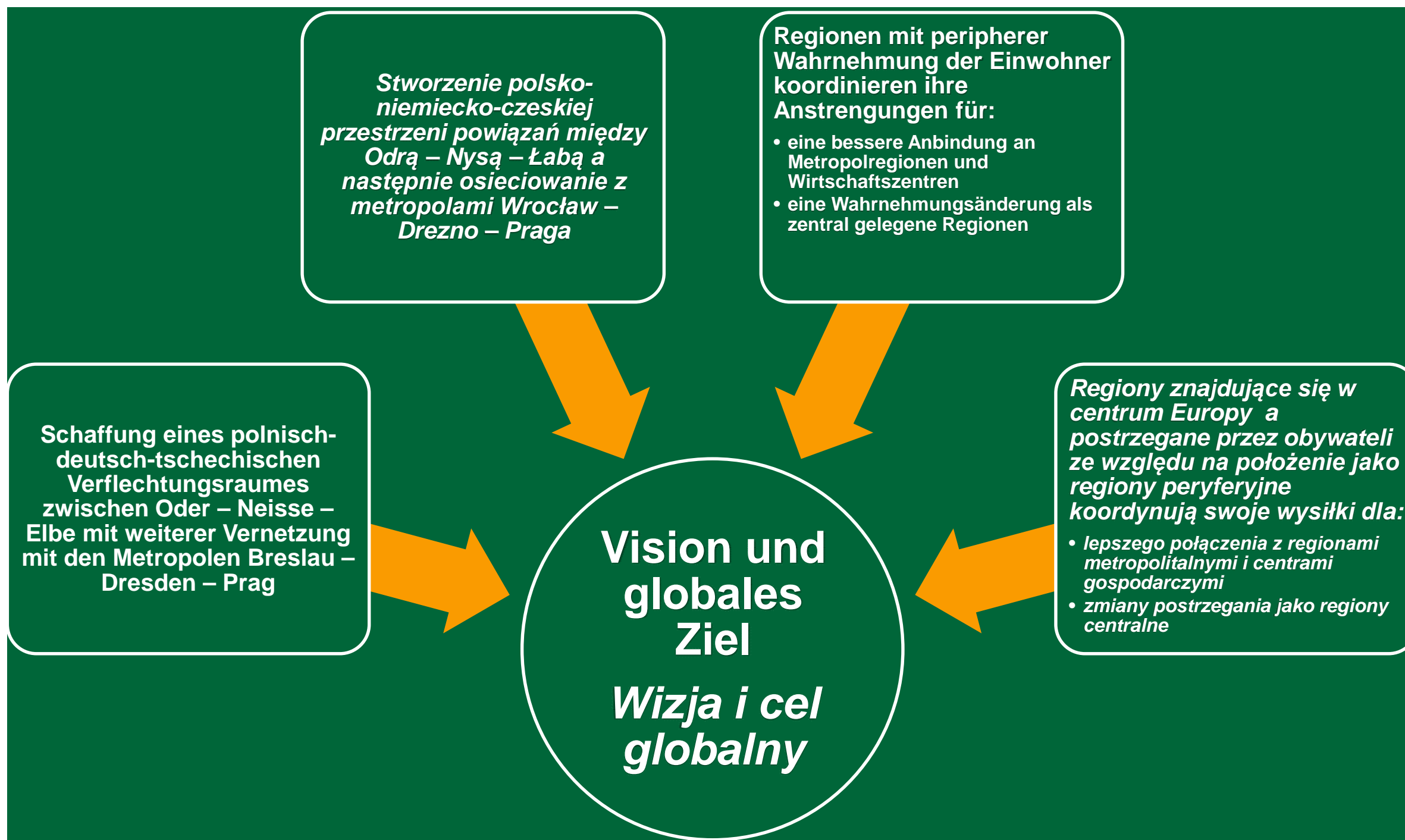



MORO – Projektvorhaben – Meilensteine 2021-2022

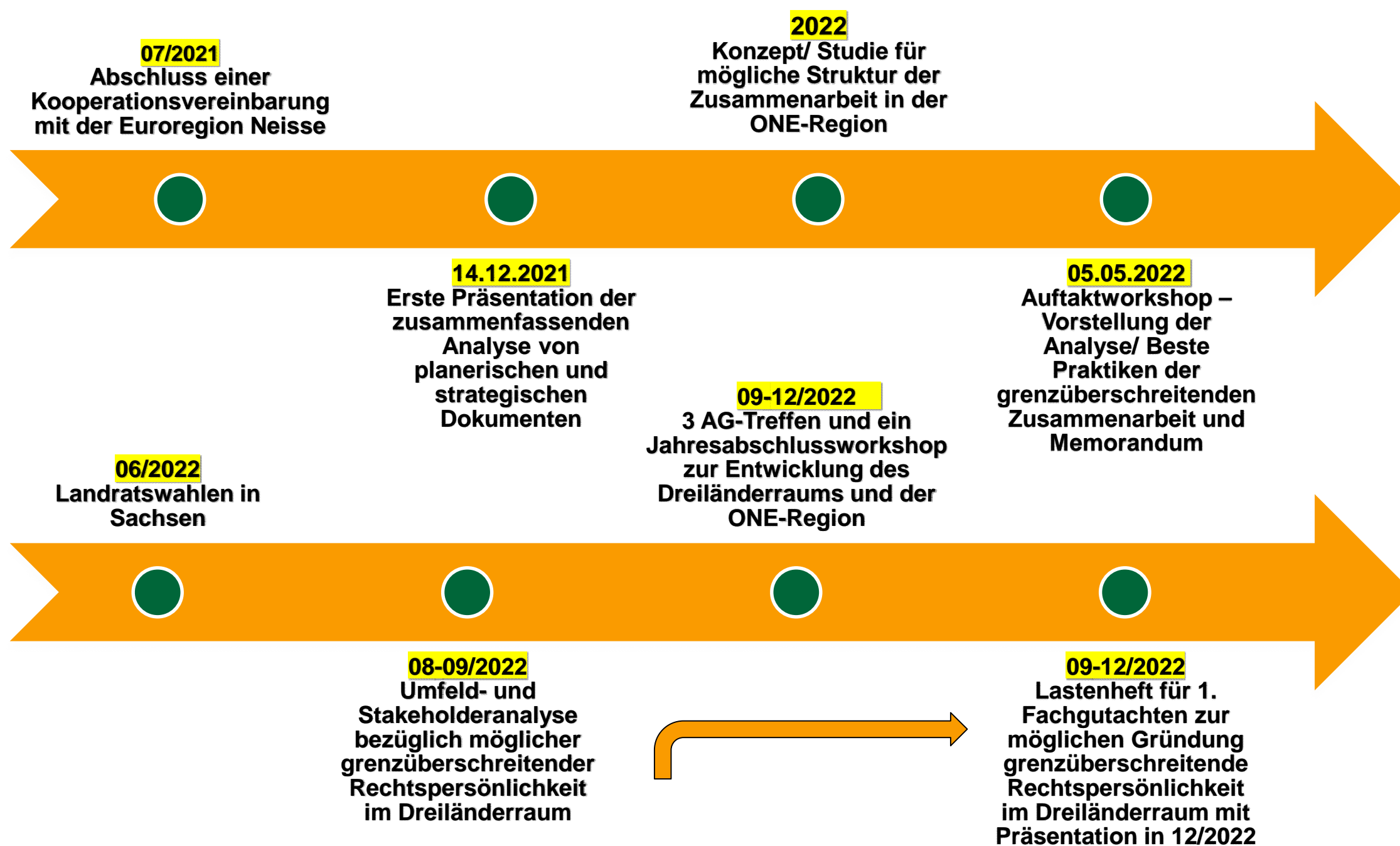



Przebieganie projektowe – główne zagadnienia 2021-2022

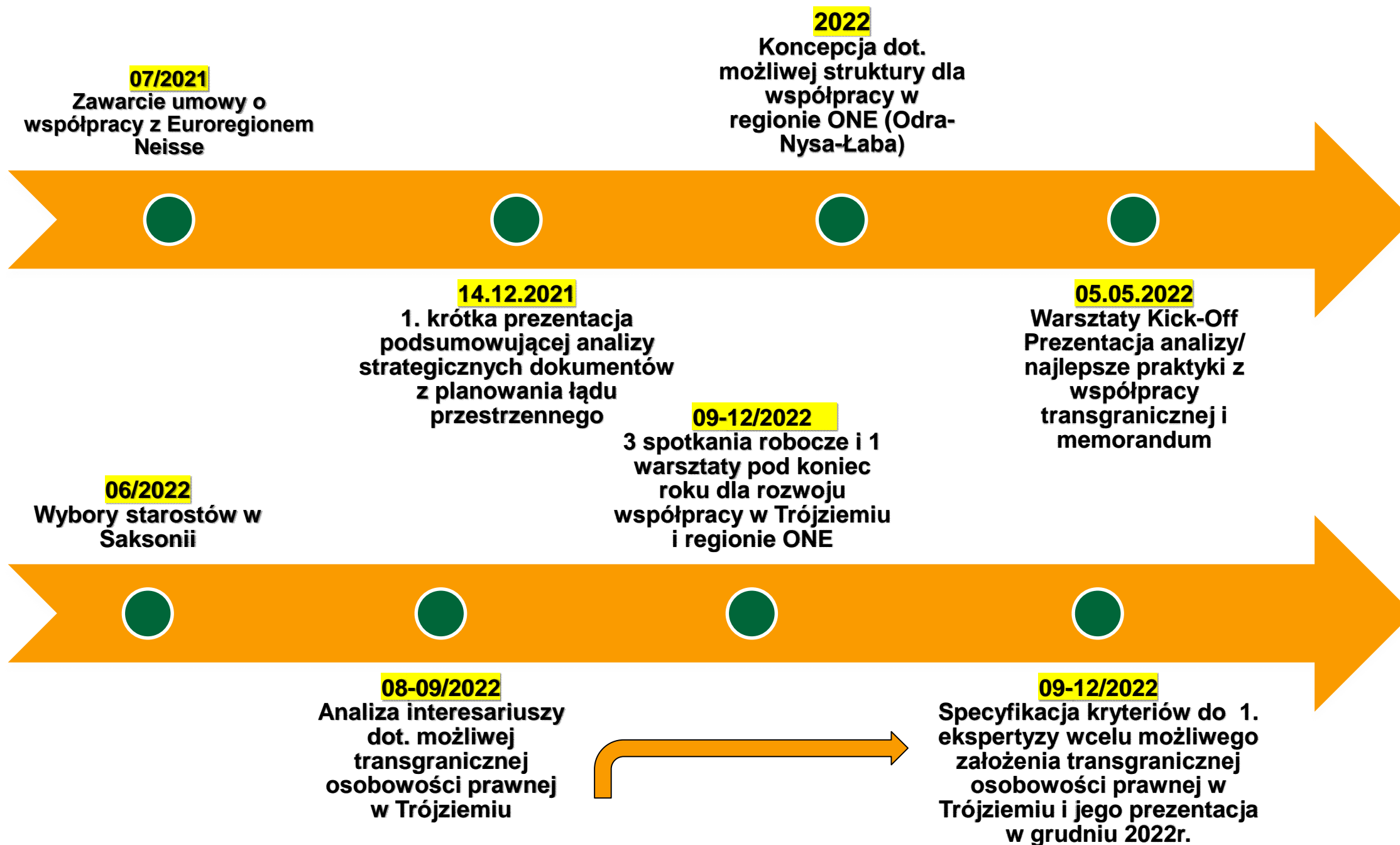



Zusammenarbeit mit der Euroregion Neisse e. V.





Współpraca z Euroregionem Neisse e. V.

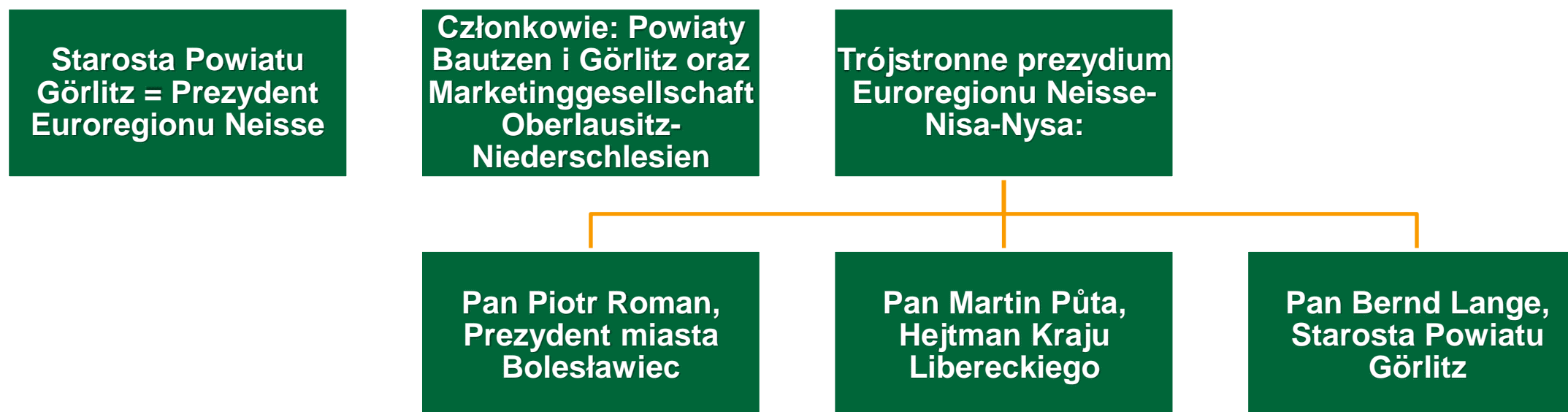



Im November 2021 wurde das 201. Kleinprojekt im Interreg KPF Polen-Sachsen eines sächsischen Begünstigten in der Förderperiode 2014-2020 bewilligt

W Listopadzie 2021r. został zatwierdzony 201. projekt saksońskiego beneficjenta w okresie wsparcia 2014-2020





Zusammenarbeit der Landkreise Zgrzelec und Görlitz Współpraca Pw. Zgorzeleckiego i Görlitz



Landräte Artur Bieliński, Bernd Lange und Günter Paulik, stellv. Landrat Landkreis Görlitz bei der Unterzeichnung der erneuerten Kooperationsvereinbarung am 1. Dezember 2010

Starostowie Artur Bieliński, Bernd Lange i Günter Paulik - zastępca starosty w Pw. Görlitz przy podpisaniu odnowionego porozumienia o współpracy w dniu 1 grudnia 2010r.



Kontakt

Kamila Kowalska

Landratsamt in Zgorzelec

Starostwo Powiatowe

ul. Bohaterów II Armii Wojska Polskiego 8A

59-900 Zgorzelec

Pressesprecherin

Rzecznik prasowy

k.kowalska@powiat.zgorzelec.pl

Jan Schönfelder

Landratsamt Görlitz

Starostwo Powiatowe

Bahnhofstraße 24

02826 Görlitz

Amt für Kreisentwicklung

Grenzübergreifende Zusammenarbeit

& Projektentwicklung

Urząd ds. Rozwoju Powiatu

Współpraca transgraniczna i

rozwój projektów

E-Mail: europa@kreis-gr.de



Kontakt

Markus Köhler
Euroregion Neisse
Hochwaldstr. 29
02763 Zittau

Geschäftsführer
Dyrektor Biura

geschaeftsfuehrung@euroregion-neisse.de



Vielen Dank für ihre Aufmerksamkeit!

Dziękujemy za Państwa uwagę!